

Η στέγη της μνήμης

Φωτογραφικό Λεύκωμα

Μίμης Δούκας

Με την ευγενική χορηγία



Lighting your needs

Νικ. Δαστερίδης ΑΒΕΕ,

Dasteri Systems ΑΕ

1ο χλμ. Εθνικής οδού Αλεξανδρούπολης - Φερρών

Αλεξανδρούπολη, 68133

25510 25171, 33467

Εκδότης: Παναγιώτης Δούκας,

Ι. Καβύρη 91, Αλεξανδρούπολη, ranos@dukes.gr

Σχεδιασμός και δημιουργικό: Παναγιώτης Δούκας

Εκτύπωση: **ΑΚΡΙΤΙΔΗΣ ΓΡΑΦΙΚΕΣ ΤΕΧΝΕΣ**

ΒΙ.ΠΕ. Σίνδου Ο.Τ. 4 – Θεσσαλονίκη, www.akritidis.com.gr

Ημερομηνία έκδοσης: Απρίλιος 2019

Το παρόν λεύκωμα διανέμεται δωρεάν

Απαγορεύεται η αναδημοσίευση ή αναπαραγωγή του παρόντος έργου στο σύνολό του ή τμημάτων του με οποιονδήποτε τρόπο, καθώς και η μετάφραση ή διασκευή του ή εκμετάλλευσή του με οποιονδήποτε τρόπο αναπαραγωγής έργου λόγου ή τέχνης, σύμφωνα με τις διατάξεις του ν. 2121/1993 και της Διεθνούς Σύμβασης Βέρνης-Παρισιού που κυρώθηκε με το ν. 100/1975. Επίσης απαγορεύεται η αναπαραγωγή της στοιχειοθεσίας, σελιδοποίησης, εξωφύλλου και γενικότερα της όλης αισθητικής εμφάνισης του βιβλίου, με φωτοτυπικές, ηλεκτρονικές ή οποιοσδήποτε άλλες μεθόδους, σύμφωνα με το άρθρο 51 του ν. 2121/1993.

Μια οφειλή ως εξομολόγηση

Ο κεκοιμημένος αδελφός μου, ο Μίμης, είναι ένα πρόσωπο που αντίστοιχα του μπορείς να συναντήσεις στην Αρχαία Ελληνική (Σωκράτης: “ειλόμην αν αδικείσθαι ή αδικείν”) και Ρωμαϊκή Γραμματεία (Μάρκος Αυρήλιος: “και απλάστου σεμνόνητος και φιλοστοργίας και ελευθερίας και δικαιοσύνης πράσσειν”), στην Αγία Γραφή (“Μακάριοι οι καθαροί την καρδιά ότι αυτοί τον Θεόν όψονται”). Ο Μίμης είναι ο αδελφός που όλοι θα θέλανε να έχουν.

Ανασυγκροτώ το “καλό καγαθό” πρόσωπο του και διακρίνω σ’ αυτόν τον ιδεώδη ανθρωπό-τυπο.

Νηφάλιος ως ασκητής της ερήμου. Δοτικός και αλληλέγγυος ως σύγχρονος Φραγκίσκος της Ασίζης. Σώφρων ως δίκαιος άρχοντας. Στοχαστικός ως μια ζωντανή του ευ ζην.

Ατάραχος ως ένα φως εσωτερικής αρμονίας. Αφοσιωμένος στις οικογενειακές, φιλικές και κοινωνικές σχέσεις, ξεχειλίζει πάνω απ’ όλα από αγάπη.

Γιατί βιώνει εκστατικά το γεγονός ότι “ο Θεός αγάπη εστί”.

Η ηλεκτρονική ήταν γι’ αυτόν ένα παράθυρο στο σύμπαν.

Το ποδόσφαιρο μια χαρτογραφημένη φαντασία.

Το ψάρεμα μια άσκηση σεβασμού στο θαλάσσιο πλούτο.

Και η φωτογραφία; Η επίμονη αγωνία του να αιχμαλωτίσει την εικόνα της φθοράς για να της δώσει την αιωνιότητα. Η ματιά του στους μνημονικούς δομημένους χώρους και κτίρια της Αλεξανδρούπολης, είναι η οπτική της συλλογικής μνήμης και ταυτότητάς μας. Αντιλαμβανόταν τη σχέση της μνήμης (ατομικής και συλλογικής) με το χώρο ως την υλική κληρονομιά κοινών ενθυμήσεων. Ως συμβολική ενότητα του ατόμου με την ιστορία τους.

Η μνήμη (πολλαπλή, επιβεβαιωτική, ανατρεπτική) για να υπάρξει έχει ως ανάγκη και προσοπαιτούμενο την εικόνα. Αυτό το γνωρίζει ο Μίμης. Αναρωτιέμαι αν έχει μελετήσει τον Βάλτερ Μπέντζαμιν που έγραψε επιχειρώντας να στοχαστεί το μέλλον: “αναζητούμε την ελπίδα

στα περασμένα". Το λεύκωμα του είναι η συνεισφορά του στην Αλεξανδρούπολη και την ψυχή της.

Γιατί όσοι έχουν ανοιχτά τα μάτια της καρδιάς και του νου τους, στις φωτογραφικές αποθανάτισεις του Μίμη ακούνε τις φωνές των θαμώνων των καφενείων, βλέπουν τους εμπόρους να κάνουν αγοροπωλησίες, σφρααίνονται τον ιδρώτα των εραστών στα ξενοδοχεία.

Ο "Λαζός" τώρα φωτογραφίζει την αιώνια μέλλουσα πόλη στην χώρα του αχώρητου, στην οποία θα συμβιώσουμε για πάντα.

Περιμένω με λαχτάρα αυτήν την ιερή απόλαυση.

Δημοσθένης Π. Δούκας.



Δημήτριος Παναγιώτη Δούκα (1944 - 2007)

Γεννήθηκε στα Παγούρια Ροδόπης από τον Παναγιώτη και την Πελαγία Δούκα, αλλά μεγάλωσε και έζησε στην Αλεξανδρούπολη.

Σπούδασε ηλεκτρονικός στον Ευκλείδη Θεσσαλονίκης. Υπηρέτησε στην ΕΛΔΥΚ (Κύπρος 1965-66) ως έφεδρος αξιωματικός και είχε πτυχείο αυτοδύτη.

Πρώτη του εργασία ήταν στην εταιρία PIRELLI (εργοστάσιο Πάτρας) ως επιθεωρητής Β. Ελλάδας στις αποζημιώσεις ελαστικών μεγάλων οχημάτων. Στην συνέχεια ασχολήθηκε με το εμπόριο αυτοκινήτων, ελαστικών και ανταλλακτικών και παράλληλα με την εμπορία φωτογραφικών μηχανών και αναλωσίμων. Στα τελευταία 20 χρόνια της ζωής του ασχολήθηκε με την ηλεκτρονική και τις ασύρματες επικοινωνίες. Εργάστηκε στην MARAK Ηλεκτρονική Α.Β.Ε.Ε. ως προϊστάμενος αναλογικών κατασκευών και ήταν ο επίσημος συντηρητής της Νομαρχίας Έβρου στο δίκτυο ασύρματης επικοινωνίας της.



Σύζυγός του η Αμαλία Καραϊσκάκη Δούκα, και γιοί του Πάνος και Χρήστος.

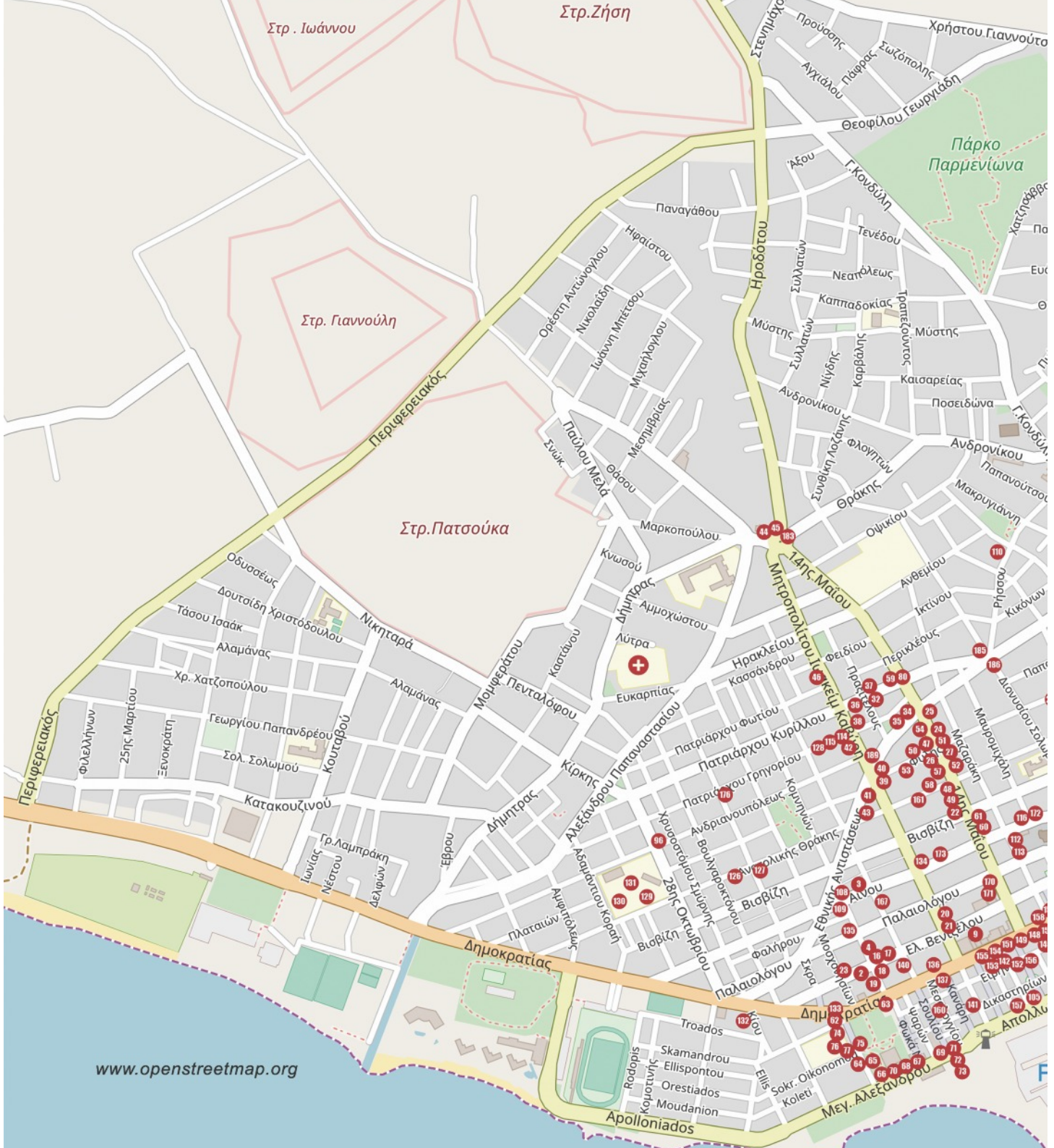

Στρ. Ιωάννου

Στρ. Ζήση

Στρ. Γιαννούλη

Στρ. Πατούκα

Πάρκο Παρμενίωννα

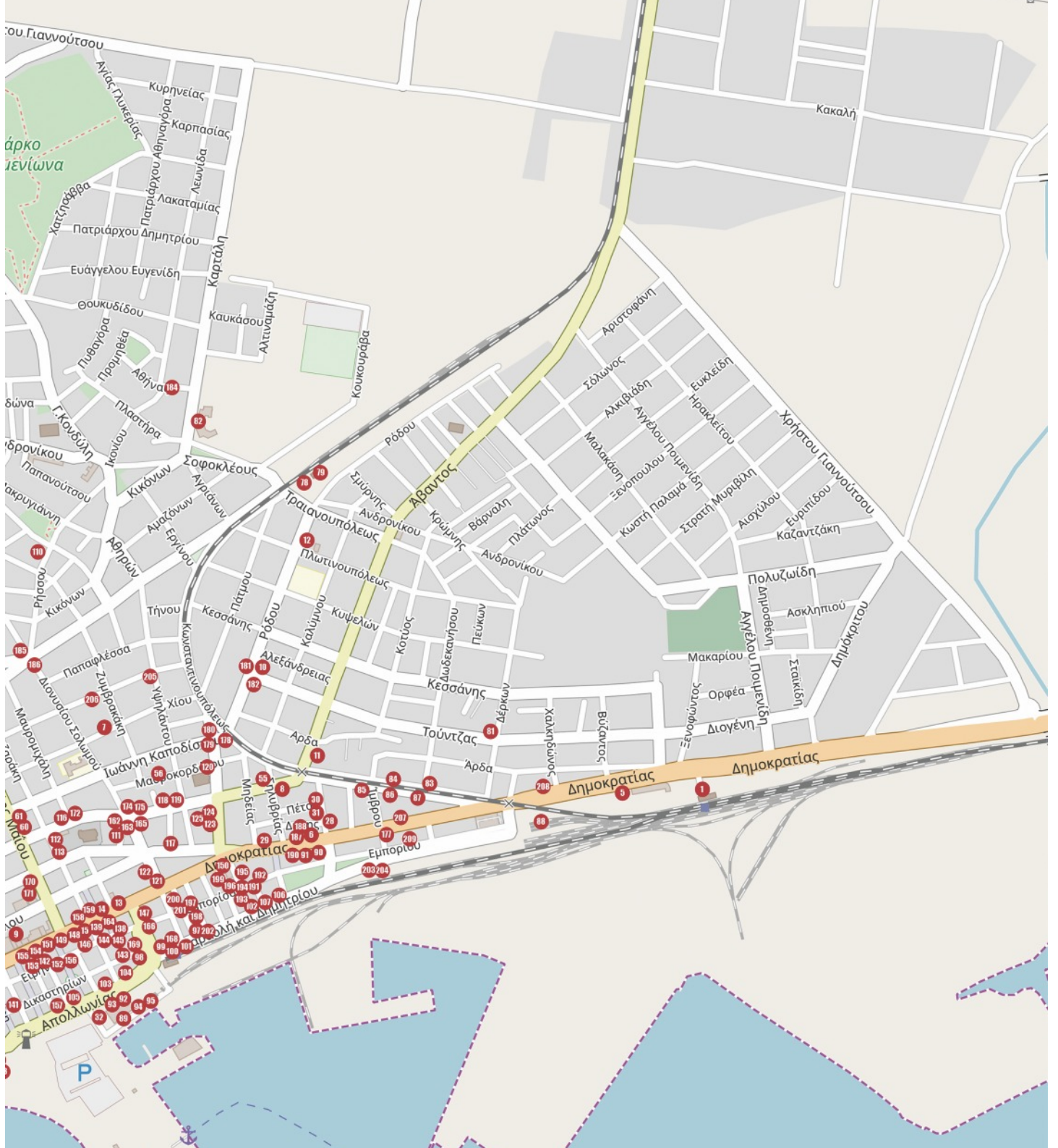

Ευρετήριο φωτογραφιών

- 01 Γαλλικός Σταθμός από την Λεωφ. Δημοκρατίας
- 02 Βενιζέλου 65, μεταξύ οδών Μοσχονησίων & Κομνηνών
- 03 Αίνου, μεταξύ οδών Ι. Δραγούμη & Κομνηνών
- 04 Κομνηνών, πρώην Εμπορική Σχολή, πρώην Σύστημα Προσκόπων
- 05 Μύλος Μασούρα, αρχή Λεωφ. Δημοκρατίας
- 06 Λεωφ. Δημοκρατίας 120
- 07 Ανατ. Θράκης 14
- 08 Σηλυβρίας & Ελένης Φιλλιπίδη γωνία
- 09 Βενιζέλου 43
- 10 Ρόδου, μεταξύ Τούντζας & Κεσσάνης
- 11 Άβαντος 4-6
- 12 Ρόδου
- 13 Λεωφ. Δημοκρατίας 248
- 14 Λεωφ. Δημοκρατίας 250
- 15 Λεωφ. Δημοκρατίας 247
- 16 Βενιζέλου 76
- 17 Βενιζέλου 76
- 18 Βενιζέλου 63 & Κομνηνών
- 19 Κομνηνών 3
- 20 Καβύρη 5 – 9
- 21 Καβύρη 5
- 22 14ης Μαΐου & Βιζβύζη γωνία
- 23 Βενιζέλου 86 & Μοσχονησίων γωνία
- 24 14ης Μαΐου 74
- 25 14ης Μαΐου 80 & Εθν. Αντίστασης γωνία
- 26 Φυλής 48 & 14ης Μαΐου γωνία
- 27 Φυλής 46 & 14ης Μαΐου γωνία
- 28 Καλλιπόλεως 2
- 29 Λεωφ. Δημοκρατίας 91 – 93

- 30 Πέττα & Καλλιπόλεως γωνία
- 31 Πέττα & Καλλιπόλεως γωνία απέναντι
- 32 Πατρ. Κυρίλλου 30
- 33 Προέκταση Κύπρου προς λιμάνι έναντι Δημοσίων W.C.
- 34 Εθν. Αντίστασης 106 & 14ης Μαΐου (νυν 1ο ΚΑΠΗ)
- 35 Εθν. Αντίστασης 106 & 14ης Μαΐου (νυν 1ο ΚΑΠΗ)
- 36 Πατρ. Κυρίλλου 21
- 37 Πατρ. Κυρίλλου 30
- 38 Ι. Καβύρη 63
- 39 Ι. Καβύρη & Φυλής γωνία
- 40 Ι. Καβύρη 50
- 41 Εθν. Αντίστασης & Ι. Καβύρη γωνία
- 42 Ι. Καβύρη 59
- 43 Αν. Θράκης 67 & Εθν. Αντίστασης γωνία
- 44 Κόμβος Ηρωδότη – 14ης Μαΐου (νυν Μουσικό Γυμνάσιο)
- 45 Κόμβος Ηρωδότη – 14ης Μαΐου (νυν Μουσικό Γυμνάσιο)
- 46 Ι. Καβύρη 84
- 47 14ης Μαΐου & Φυλής γωνία
- 48 14ης Μαΐου 65 & Ανατ. Θράκης γωνία
- 49 14ης Μαΐου 63 (νυν Εθνολογικό Μουσείο)
- 50 Φυλής 47
- 51 Φυλής 46 & 14ης Μαΐου γωνία
- 52 14ης Μαΐου μεταξύ Ανατ. Θράκης & Φυλής
- 53 Φυλής 51
- 54 14ης Μαΐου μεταξύ Φυλής Εθν. Αντίστασης
- 55 Ελ. Φιλιππίδη 19 & Σηλυβρίας γωνία
- 56 Μαυροκορδάτου 7
- 57 14ης Μαΐου 64
- 58 Ανατ. Θράκης 54
- 59 14ης Μαΐου & Πατρ. Κυρίλλου γωνία
- 60 14ης Μαΐου 36

- 61 14ης Μαΐου 38
- 62 Λεωφ. Δημοκρατίας 363
- 63 Λεωφ. Δημοκρατίας 357
- 64 Ζαρίφη 1 (νυν "Νησιώτικο")
- 65 Πάρκο Εθνικής Ανεξαρτησίας (έναντι ""Νησιώτικου")
- 66 Πάρκο Εθνικής Ανεξαρτησίας από την Λεωφ. Αλεξάνδρου
- 67 Λεωφ. Αλεξάνδρου 42 (Ταχυδρομείο)
- 68 Λεωφ. Αλεξάνδρου 42 (Ταχυδρομείο)
- 69 Λεωφ. Αλεξάνδρου 38 (Νομαρχείο)
- 70 Λεωφ. Αλεξάνδρου 44 (Δικαστικό Μέγαρο)
- 71 Λεωφ. Αλεξάνδρου 36 (νυν "cafe Zucca")
- 72 Λεωφ. Αλεξάνδρου 36 (νυν "cafe Zucca")
- 73 Λεωφ. Αλεξάνδρου 36 (νυν "cafe Zucca")
- 74 Προάυλιο Ζαριφείου Ακαδημίας
- 75 Πεζόδρομος Ζαρίφη
- 76 Πεζόδρομος Ζαρίφη
- 77 Πεζόδρομος Ζαρίφη & Σ. Οικονόμου γωνία
- 78 Τέρμα Εθν. Αντίστασης (νυν Η' παιδικός σταθμός)
- 79 Τέρμα Εθν. Αντίστασης
- 80 14ης Μαΐου & Πατρ. Κυρίλλου γωνία
- 81 Τούντζας 34 & Δέρκων γωνία
- 82 Γ. Καρτάλη 5 (όπισθεν νυν "Πολυκοινωνικού")
- 83 Κωνστ/πόλεως 26 & Δωδεκανήσου γωνία
- 84 Κωνστ/πόλεως 24
- 85 Κωνστ/πόλεως (παλιά Καραγατσιανά)
- 86 Κωνστ/πόλεως (παλιά Καραγατσιανά)
- 87 Κωνστ/πόλεως (παλιά Καραγατσιανά)
- 88 Λεωφ. Δημοκρατίας 5 (νυν Μηχανοστάσιο ΟΣΕ)
- 89 Λιμάνι Αλεξανδρούπολης, Αποθήκες
- 90 Λεωφ. Δημοκρατίας 75 & Σουνίου γωνία
- 91 Λεωφ. Δημοκρατίας 77 – 79

- 92 Λεωφ. Αλεξάνδρου 1
- 93 Λεωφ. Αλεξάνδρου 3
- 94 Λιμάνι Αλεξανδρούπολης, Αποθήκες
- 95 Λιμάνι Αλεξανδρούπολης, Αποθήκες
- 96 28ης Οκτωβρίου & Αδριανουπόλεως γωνία
- 97 Καραολή & Δημητρίου & Μαλγάρων γωνία
- 98 Πλατεία Ελευθερίας
- 99 Πλατεία Ελευθερίας & Καραολή & Δημητρίου γωνία
- 100 Καραολή & Δημητρίου
- 101 Καραολή & Δημητρίου
- 102 Καραολή & Δημητρίου & Φιλιππουπόλεως γωνία
- 103 Καραολή & Δημητρίου 114
- 104 Καραολή & Δημητρίου & Πλατεία Ελευθερίας
- 105 Λεωφ. Αλεξάνδρου έναντι μνημείου Δόμνας Βιζβύζη
- 106 Καραολή & Δημητρίου, Πάρκο ΟΣΕ
- 107 Καραολή & Δημητρίου 40, νυν κτίριο Περιφέρειας
- 108 Αίνου & Κομνηνών γωνία
- 109 Αίνου & Κομνηνών γωνία διαγώνια απέναντι
- 110 Ρήβα & Ρήσσου γωνία
- 111 Γερβασίου όπισθεν Αγίου Νικολάου
- 112 Αυλόγυρος Αγίου Νικολάου
- 113 Αυλόγυρος Αγίου Νικολάου
- 114 Καβύρη & Πατρ. Γρηγορίου γωνία
- 115 Καβύρη & Πατρ. Γρηγορίου γωνία
- 116 Αίνου 16 & Μαυρομιχάλη γωνία
- 117 Σαραντοπόρου & 40 εκκλησιών γωνία
- 118 Ελ. Φιλιππίδη 26
- 119 Ελ. Φιλιππίδη 24 & Υψηλάντου γωνία
- 120 Νικομηδείας & Μαυροκορδάτου γωνία
- 121 Δ. Σολωμού & Λεωφ. Δημοκρατίας
- 122 Δ. Σολωμού 5

- 123 Νικομηδείας 3 – 7
- 124 Νικομηδείας 3 – 7
- 125 Νικομηδείας 3 – 7
- 126 Αν. Θράκης 103 - 101
- 127 Αν. Θράκης 105 & Τσιμισκή γωνία
- 128 Πατρ. Γρηγορίου 9
- 129 Ανατ. Θράκης, 1ο Δημοτικό Σχολείο
- 130 Ανατ. Θράκης, 1ο Δημοτικό Σχολείο
- 131 Ανατ. Θράκης, 1ο Δημοτικό Σχολείο
- 132 Λεωφ. Δημοκρατίας & Κίου γωνία
- 133 Λεωφ. Δημοκρατίας 363
- 134 Ι. Καβύρη & Αίνου γωνία
- 135 Παλαιολόγου & Κομνηνών γωνία
- 136 Λεωφ. Δημοκρατίας 326
- 137 Λεωφ. Δημοκρατίας 335 (νυν Ιστορικό Μουσείο)
- 138 Εμπορίου 110
- 139 Κουντουριώτου 23 & Λεωφ. Δημοκρατίας γωνία
- 140 Ίωνος Δραγούμη μεταξύ Λεωφ. Δημοκρατίας & Βενιζέλου
- 141 Καραϊσκάκη & Δικαστηρίων γωνία (νυν Δημοτικό Ωδείο)
- 142 Ειρήνης 18
- 143 Δικαστηρίων 6
- 144 Εμπορίου & Κουντουριώτου γωνία
- 145 Εμπορίου 49
- 146 Εμπορίου 72 – 76
- 147 Τζεβέλα 12
- 148 Λεωφ. Δημοκρατίας 253
- 149 Λεωφ. Δημοκρατίας 251
- 150 Λεωφ. Δημοκρατίας 137 (νυν Συνεταιριστική Τράπεζα)
- 151 Λεωφ. Δημοκρατίας 257 & Κύπρου γωνία
- 152 Κύπρου 29 & Ειρήνης γωνία
- 153 Ειρήνης 20

- 154 Λεωφ. Δημοκρατίας 305 (στοά Επιμελητηρίου)
- 155 Λεωφ. Δημοκρατίας 305 (στοά Επιμελητηρίου)
- 156 Κύπρου 32 & Ειρήνης γωνία
- 157 Λεωφ. Αλεξάνδρου & Μπότσαρη γωνία
- 158 Λεωφ. Δημοκρατίας & Μαζαράκη γωνία
- 159 Λεωφ. Δημοκρατίας & Μαζαράκη γωνία
- 160 Μεσολογγίου 5 – 7
- 161 Ανατ. Θράκης 49
- 162 Αίνου & Δ. Σολομού γωνία
- 163 Δ. Σολομού 12
- 164 Λεωφ. Δημοκρατίας 203 – 205
- 165 Δ. Σολομού & Ελ. Φιλιππίδη γωνία
- 166 Πλατεία Ελευθερίας & Εμπορίου γωνία
- 167 Ι. Δραγούμη 26
- 168 Δημητρίου & Καραολή 74
- 169 Πλατεία Ελευθερίας
- 170 14ης Μαΐου & Παλαιολόγου γωνία
- 171 14ης Μαΐου & Παλαιολόγου γωνία
- 172 Αίνου 14
- 173 Αίνου 46 (νυν Δημ. Βιβλιοθήκη)
- 174 Δ. Σολομού & Ελ. Φιλιππίδη γωνία
- 175 Δ. Σολομού & Ελ. Φιλιππίδη γωνία
- 176 Πατρ. Γρηγορίου & Τσιμισκή γωνία
- 177 Λεωφ. Δημοκρατίας 49
- 178 Καποδιστρίου & Κωνστ/πόλεως γωνία
- 179 Καποδιστρίου & Νικομηδείας γωνία
- 180 Νικομηδείας 36
- 181 Ρόδου 10 – 12
- 182 Ρόδου & Τούντζας γωνία
- 183 Κόμβος Ηρωδότη – 14ης Μαΐου (νυν Μουσικό Γυμνάσιο)
- 184 Αθηνάς & Γ. Καρτάλη γωνία

- 185 Εθν. Αντίστασης & Αυτ. Θεοδώρας γωνία
- 186 Εθν. Αντίστασης & Δ. Σολωμού γωνία
- 187 Λεωφ. Δημοκρατίας 120
- 188 Λεωφ. Δημοκρατίας 120
- 189 Ανδριανουπόλεως 4α
- 190 Λεωφ. Δημοκρατίας 83
- 191 παρ. Εμπορίου & Εμπορίου γωνία
- 192 Εμπορίου 64
- 193 Φιλιππουπόλεως 4
- 194 Φιλιππουπόλεως & Εμπορίου γωνία
- 195 Φιλιππουπόλεως 9
- 196 Εμπορίου & Τυρολόης γωνία
- 197 Εμπορίου & Αρκαδιουπόλεως γωνία
- 198 Αρκαδιουπόλεως 1
- 199 Τυρολόης 11 – 13
- 200 Μαλγάρων 11
- 201 Εμπορίου & Μαλγάρων γωνία
- 202 Καραολή & Δημητρίου & Μαλγάρων γωνία
- 203 Τέρμα Καραολή & Δημητρίου
- 204 Τέρμα Καραολή & Δημητρίου
- 205 Υψηλάντου & Φυλής
- 206 Φυλής 13
- 207 Λεωφ. Δημοκρατίας 86
- 208 Λεωφ. Δημοκρατίας 50
- 209 Εμπορίου 22 – 24

Ακολουθούν 11 φωτογραφίες που δεν βρέθηκαν οι διευθύνσεις τους.



Γαλλικός Σταθμός από την Λεωφ. Δημοκρατίας



Βενιζέλου 65, μεταξύ οδών Μοσχονησίων & Κομνηνών



Αίνου, μεταξύ οδών Ι. Δραγούμη & Κομνηνών



Κομνηνών, πρώην Εμπορική Σχολή, πρώην Σύστημα Προσκόπων



Μύλος Μασούρα, αρχή Λεωφ. Δημοκρατίας



Λεωφ. Δημοκρατίας 120



Ανατ. Θράκης 14



Σηλυβρίας & Ελένης Φιλλιπίδη γωνία



Βενιζέλου 43



Ρόδου, μεταξύ Τούντζας & Κεσσάνης



Αβαντος 4-6



Ρόδου



Λεωφ. Δημοκρατίας 248



Λεωφ. Δημοκρατίας 250



Λεωφ. Δημοκρατίας 247



Βενιζέλου 76



Βενιζέλου 76



Βενιζέλου 63 & Κομνηνών



Κομνηνών 3



Καβύρη 5 – 9



Καβύρη 5



14ης Μαΐου & Βιζβύζη γωνία



Βενιζέλου 86 & Μοσχονησίων γωνία



14ης Μαΐου 74



14ης Μαΐου 80 & Εθν. Αντίστασης γωνία



Φυλής 48 & 14ης Μαΐου γωνία



Φυλής 46 & 14ης Μαΐου γωνία



Καλλιπόλεως 2



Λεωφ. Δημοκρατίας 91 -93



Πέττα & Καλλιπόλεως γωνία



Πέττα & Καλλιπόλεως γωνία απέναντι



Πατρ. Κυρίλλου 30



Προέκταση Κύπρου προς λιμάνι έναντι Δημοσίων W.C.



Εθν. Αντίστασης 106 & 14ης Μαΐου (πυλ 1ο ΚΑΠΗ)



Εθν. Αντίστασης 106 & 14ης Μαΐου (νυν 1ο ΚΑΠΗ)



Πατρ. Κυρίλλου 21



Πατρ. Κυρίλλου 30



Ι. Καβύρη 63



1. Καβύρη & Φυλής γωνία



Ι. Καβύρη 50



Εθν. Αντίστασης & Ι. Καβύρη γωνία



Ι. Καβύρη 59



Αν. Θράκης 67 & Εθν. Αντίστασης γωνία



Κόμβος Ηρωδότης –14ης Μαΐου (νυν Μουσικό Γυμνάσιο)



Κόμβος Ηρωδότη - 14ης Μαΐου (νυν Μουσικό Γυμνάσιο)



Ι. Καβύρη 84



14ης Μαΐου & Φυλής γωνία



14ης Μαΐου 65 & Ανατ. Θράκης γωνία



14ης Μαΐου 63 (νυν Εθνολογικό Μουσείο)



Φυλίας 47



Φυλής 46 & 14ης Μαΐου γωνία



14ης Μαΐου μεταξύ Ανατ. Θράκης & Φυλής



Φυλής 51



14ης Μαΐου μεταξύ Φυλής & Εθν. Αντίστασης



Ελ. Φιλιππίδη 19 & Σηλυβρίας γωνία



Μαυροκορδάτου 7



14ης Μαΐου 64



Ανατ. Θράκης 54



14ης Μαΐου & Πατρ. Κυρίλλου γωνία



14ης Μαΐου 36



14ης Μαΐου 38



Λεωφ. Δημοκρατίας 363



Λεωφ. Δημοκρατίας 357



Ζαρίφη 1 (συν "Νησιώτικο")



Πάρκο Εθνικής Ανεξαρτησίας (έναντι “Νησιώτικου”)



Πάρκο Εθνικής Ανεξαρτησίας από την Λεωφ. Αλεξάνδρου



Λεωφ. Αλεξάνδρου 42 (Ταχυδρομείο)



Λεωφ. Αλεξάνδρου 42 (Ταχυδρομείο)



Λεωφ. Αλεξάνδρου 38 (Νομαρχείο)



Λεωφ. Αλεξάνδρου 44 (Δικαστικό Μέγαρο)



Λεωφ. Αλεξάνδρου 36 (νυν "cafe Zucca")



Λεωφ. Αλεξάνδρου 36 (νυν "cafe Zucca")

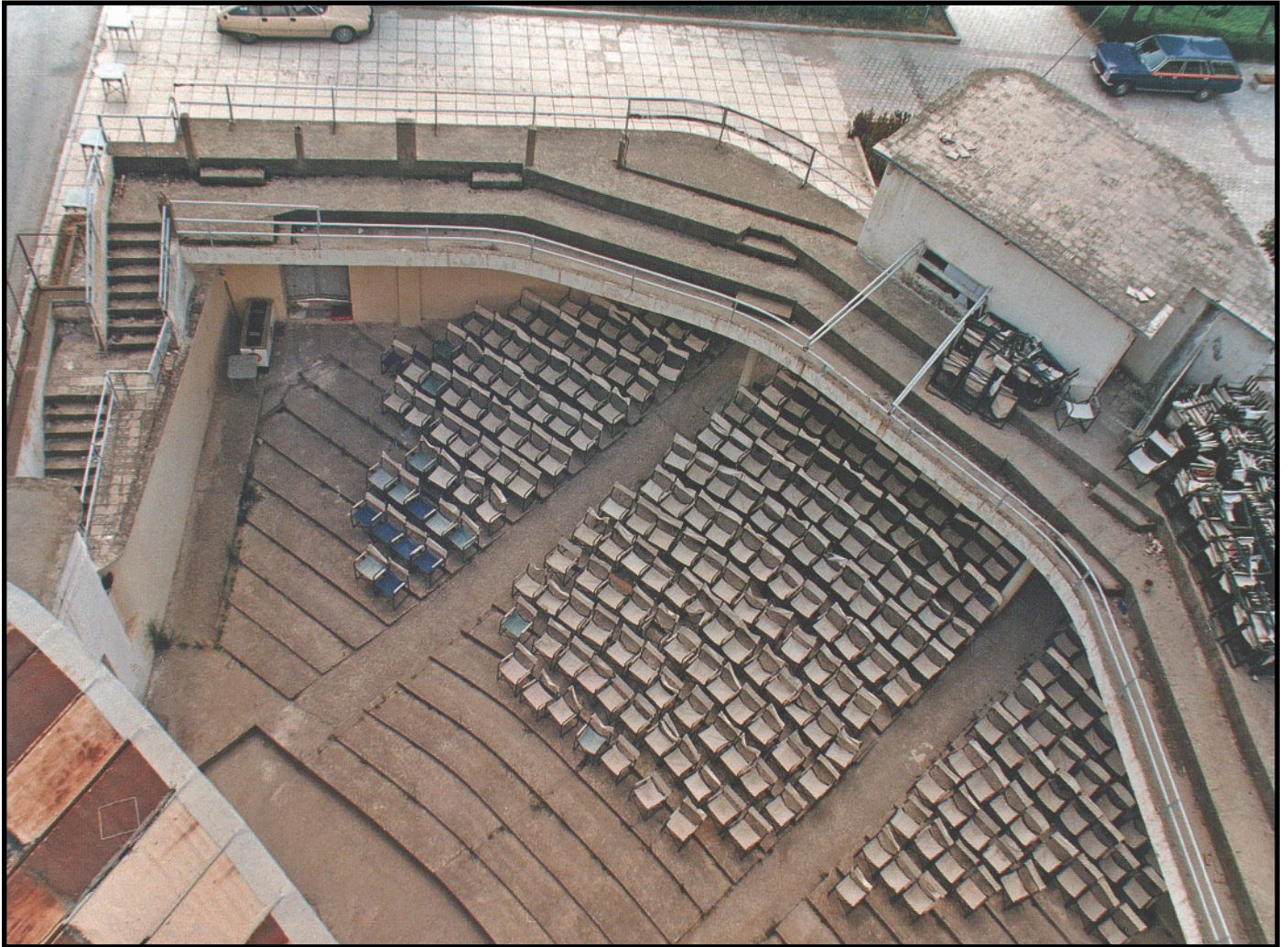

Λεωφ. Αλεξάνδρου 36 (νυν "cafe Zucca")



Προάυλιο Ζαριφείου Ακαδημίας



Πεζόδρομος Ζαρίφη



Πεζόδρομος Ζαρίφη



Πεζόδρομος Ζαρίφη & Σ. Οικονόμου γωνία



Τέρμα Εθν. Αντίστασης (νυν Η' παιδικός σταθμός)



Τέρμα Εθν. Αντίστασης



14ης Μαΐου & Πατρ. Κυρίλλου γωνία



Τούντζας 34 & Δέρκων γωνία



Γ. Καρτάλη 5 (όπισθεν νυν "Πολυκοινωνικού")



Κωνσταντινούπολης 26 & Δωδεκανήσου γωνία



Κωνσταντόπουλος 24



Κωνστ/πόλεως (παλιά Καραγατσιανά)



Κωνστ/πόλεως (παλιά Καραγατσιανά)



Κωνστ/πόλεως (παλιά Καραγατσιανά)



Λεωφ. Δημοκρατίας 5 (νυν Μηχανοστάσιο ΟΣΕ)



Λιμάνι Αλεξανδρούπολης, Αποθήκες



Λεωφ. Δημοκρατίας 75 & Σουνίου γωνία



Λεωφ. Δημοκρατίας 77 – 79



Λεωφ. Αλεξάνδρου 1



Λεωφ. Αλεξάνδρου 3



Λιμάνι Αλεξανδρούπολης, Αποθήκες



Λιμάνι Αλεξανδρούπολης, Αποθήκες



28ης Οκτωβρίου & Αδριανουπόλεως γωνία



Καραολή & Δημητρίου & Μαλγάρων γωνία



Πλατεία Ελευθερίας



Πλατεία Ελευθερίας & Καραολή & Δημητρίου γωνία



Καραολή & Δημητρίου



Καραολή & Δημητρίου



Καραολή & Δημητρίου & Φιλιππουπόλεως γωνιά



Καραολή & Δημητρίου 114



Καραολή & Δημητρίου & Πλατεία Ελευθερίας



Λεωφ. Αλεξάνδρου έναντι μνημείου Δόμνας Βιζβύζη



Καραολή & Δημητρίου, Πάρκο ΟΣΕ



Καραολή & Δημητρίου 40, νυν κτίριο Περιφέρειας



Αίνου & Κομνηνών γωνία



Αίνου & Κομνηνών γωνία διαγώνια απέναντι



Ρήβα & Ρήσσου γωνία



Γερβασίου όπισθεν Αγίου Νικολάου



Αυλόγυρος Αγίου Νικολάου



Αυλόγυρος Αγίου Νικολάου



Καβύρη & Πατρ. Γρηγορίου γωνία



Καβύρη & Πατρ. Γρηγορίου γωνία



Αίνου 16 & Μαυρομιχάλη γωνία



Σαραντοπόρου & 40 εκκλησιών γωνία



Ελ. Φιλιππίδη 26



Ελ. Φιλιππίδη 24 & Υψηλάντου γωνία



Νικομηδείας & Μαυροκορδάτου γωνία



Δ. Σολωμού & Λεωφ. Δημοκρατίας



Δ. Σολωμού 5



Νικομηδείας 3 – 7



Νικομηδείας 3 – 7



Νικομηδείας 3 – 7



Αν. Θράκης 103 - 101



Αν. Θράκης 105 & Τσιμισκή γωνία



Πατρ. Γρηγορίου 9



Ανατ. Θράκης, 1ο Δημοτικό Σχολείο



Ανατ. Θράκης, 1ο Δημοτικό Σχολείο



Ανατ. Θράκης, 1ο Δημοτικό Σχολείο



Λεωφ. Δημοκρατίας & Κίου γωνία



Λεωφ. Δημοκρατίας 363



Ι. Καβύρη & Αίνου γωνία



Παλαιολόγου & Κομνηνών γωνία



Λεωφ. Δημοκρατίας 326



Λεωφ. Δημοκρατίας 335 (πην Ιστορικό Μουσείο)



Εμπορίου 110



Κουντουριώτου 23 & Λεωφ. Δημοκρατίας γωνία



Ίωνος Δραγούμη μεταξύ Λεωφ. Δημοκρατίας & Βενιζέλου



Καραϊσκάκη & Δικαστηρίων γωνία (νυν Δημοτικό Ωδείο)



Ειρήνης 18



Δικαστηρίων 6



Εμπορίου & Κουντοριώτου γωνία



Εμπορίου 49



Εμπορίου 72 – 76



Τζεβέλα 12



Λεωφ. Δημοκρατίας 253



Λεωφ. Δημοκρατίας 251



Λεωφ. Δημοκρατίας 137 (νυν Συνεταιριστική Τράπεζα)



Λεωφ. Δημοκρατίας 257 & Κύπρου γωνία



Κύπρου 29 & Ειρήνης γωνία



Ειρήνης 20



Λεωφ. Δημοκρατίας 305 (στοά Επιμελητηρίου)



Λεωφ. Δημοκρατίας 305 (στοά Επιμελητηρίου)



Κύπρου 32 & Ειρήνης γωνίας



Λεωφ. Αλεξάνδρου & Μπότσαρη γωνία



Λεωφ. Δημοκρατίας & Μαζαράκη γωνία



Λεωφ. Δημοκρατίας & Μαζαράκη γωνία



Ανατ. Θράκης 14



Ανατ. Θράκης 49



Αίνου & Δ. Σολομού γωνία

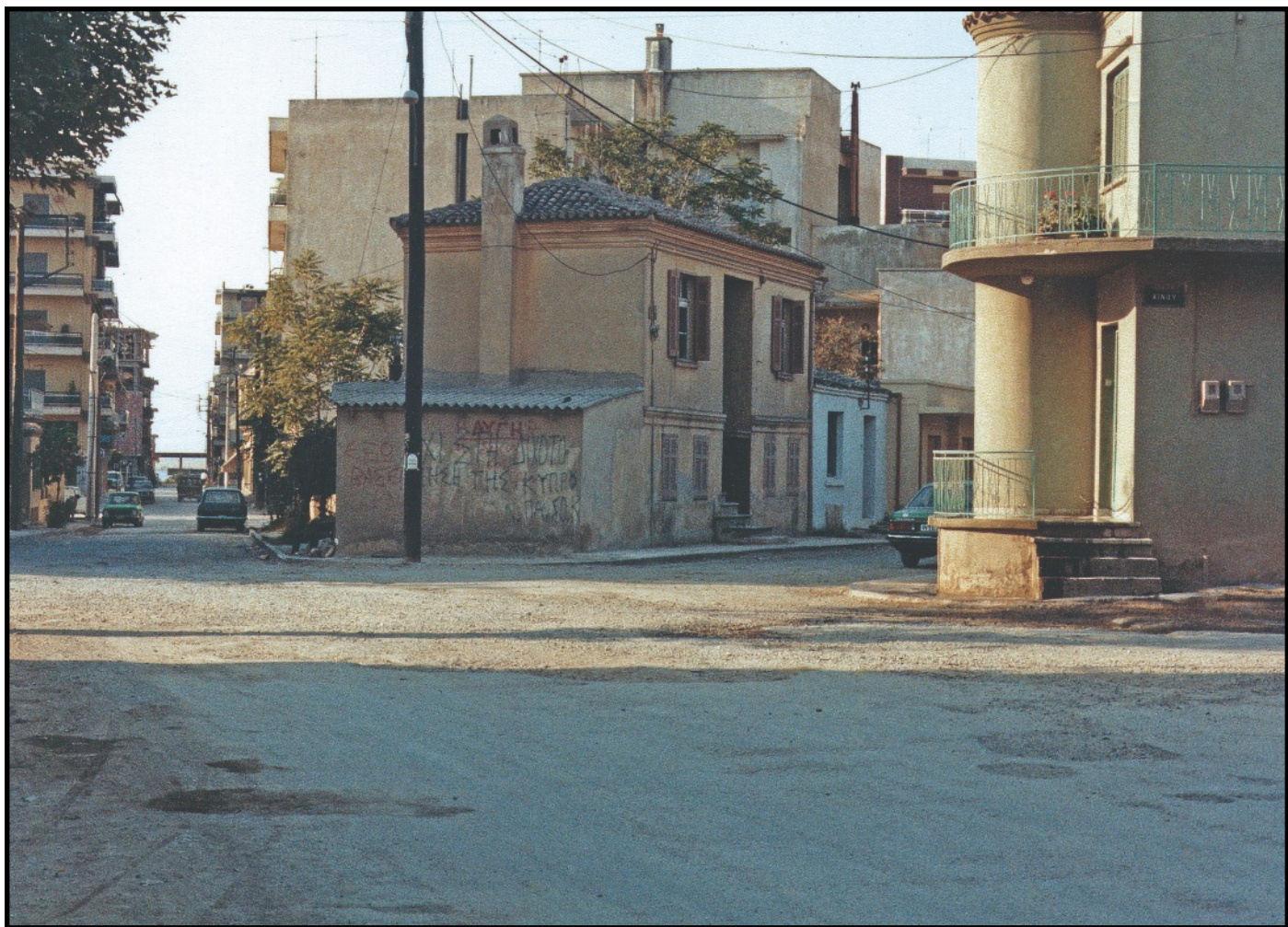

Δ. Σολομού 12



Λεωφ. Δημοκρατίας 203 – 205



Δ. Σολομού & Ελ. Φιλιππίδη γωνία



Πλατεία Ελευθερίας & Εμπορίου γωνία



Ι. Δραγούμη 26



Δημητρίου & Καραολή 74



Πλατεία Ελευθερίας



14ης Μαΐου & Παλαιολόγου γωνιά



14ης Μαΐου & Παλαιολόγου γωνία



Αίvoú 14



Αίνου 46 (νυν Δημ. Βιβλιοθήκη)



Δ. Σολομού & Ελ. Φιλιππίδη γωνία



Δ. Σολομού & Ελ. Φιλιππίδη γωνία



Πατρ. Γρηγορίου & Τσιμισκή γωνία



Λεωφ. Δημοκρατίας 49



Καποδιστρίου & Κωνστ/πόλεως γωνία



Καποδιστρίου & Νικομηδείας γωνία



Νικομηδείας 36



Ρόδου 10 - 12



Ρόδου & Τούντζας γωνία



Κόμβος Ηρωδότης – 14ης Μαΐου (νυν Μουσικό Γυμνάσιο)



Αθηνάς & Γ. Καρτάλη γωνία



Εθν. Αντίστασης & Αυτ. Θεοδώρας γωνία



Εθν. Αντίστασης & Δ. Σολωμού γωνία



Λεωφ. Δημοκρατίας 120



Λεωφ. Δημοκρατίας 120



Ανδριανουπόλεως 4α



Λεωφ. Δημοκρατίας 83



παρ. Εμπορίου & Εμπορίου γωνία



Εμπορίου 64



Φιλίππουπόλεως 4



Φιλιππουπόλεως & Εμπορίου γωνία



Φιλίππουπόλεως 9

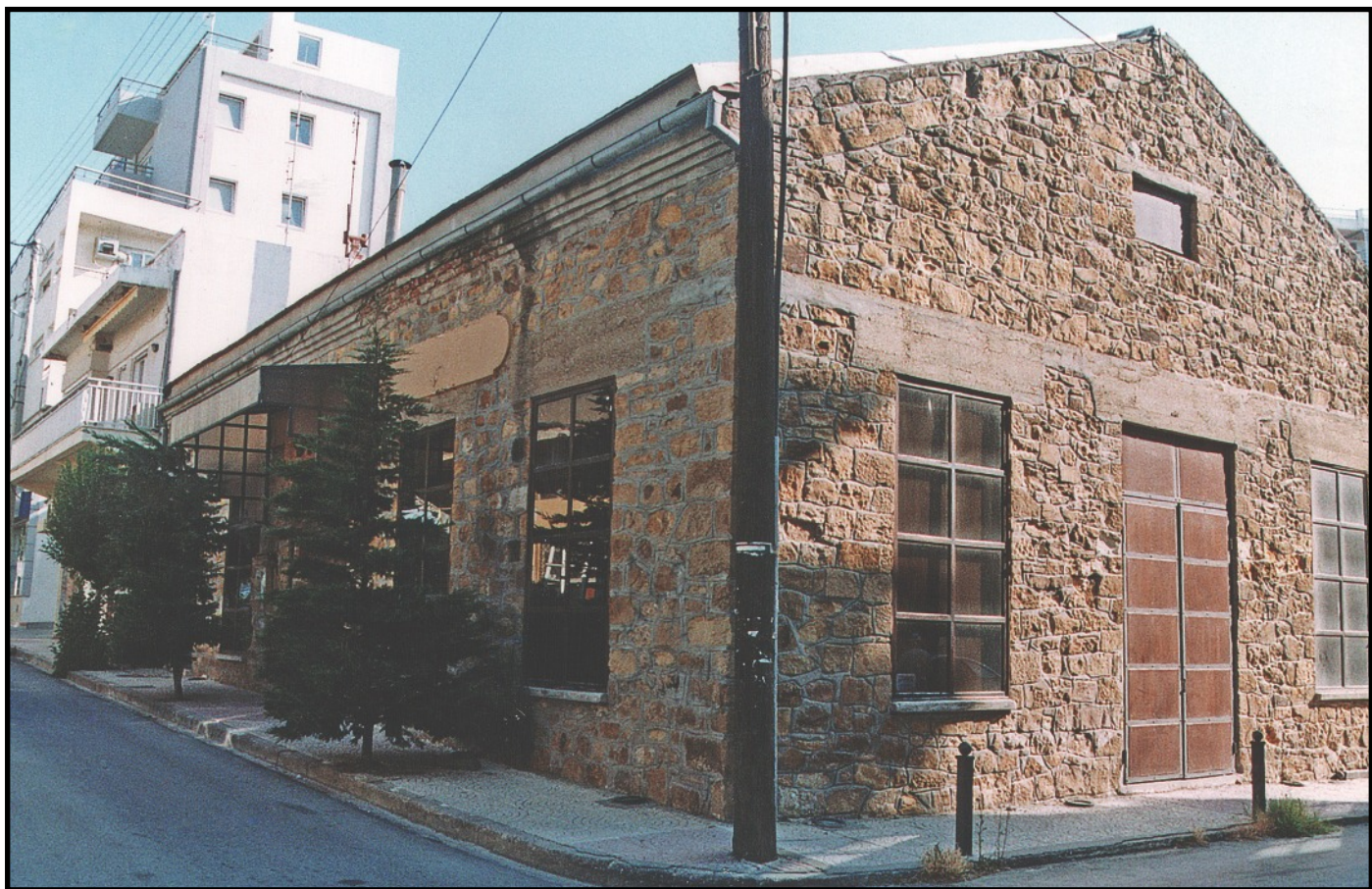

Εμπορίου & Τυρολόης γωνία



Εμπορίου & Αρκαδιουπόλεως γωνία



Αρακδιουπόλεως 1



Τυρολόης 11 - 13



Μαλγάρων 11



Εμπορίου & Μαλγάρων γωνία



Καραολή & Δημητρίου & Μαλγάρων γωνία



Τέρμα Καραολή & Δημητρίου



Τέρμα Καραολή & Δημητρίου



Υψηλάντου & Φυλής



Φυλής 13



Λεωφ. Δημοκρατίας 86



Λεωφ. Δημοκρατίας 50



Εμπορίου 22 – 24





















*Η οικογένεια Αμαλίας Δούκα ευχαριστεί θερμότατα την οικογένεια Νικολάου Δαστερίδη
για την άμεση ανταπόκριση της στο κάλεσμα υλοποίησης αυτού του λευκόματος,
για την υλική και ηθική υποστήριξη και κυρίως για πραγματική αγάπη της για την Αλεξανδρούπολη.*